

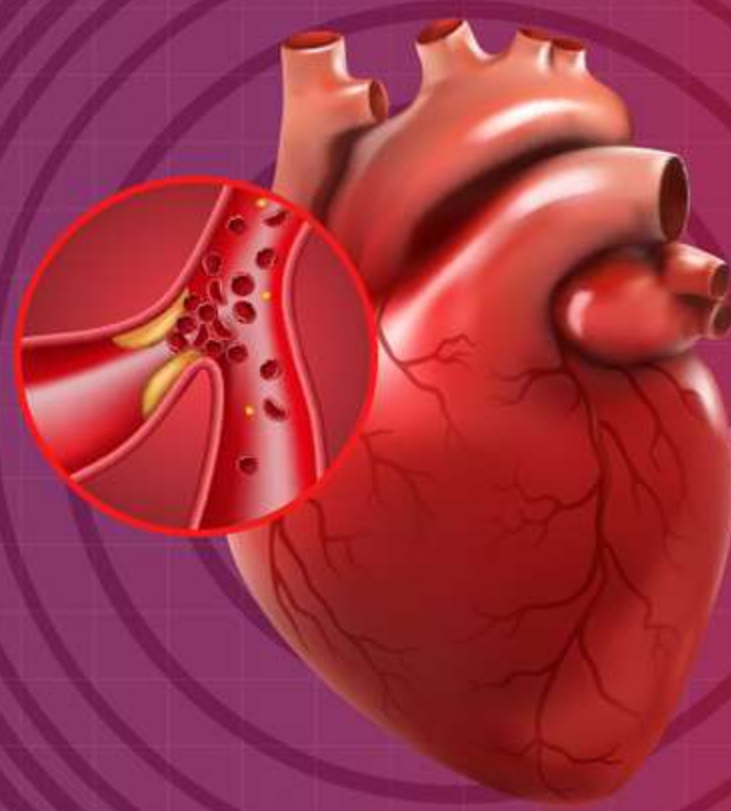

Corazón

## Señales de un ataque cardíaco



### ¿Qué es y cómo se produce un **ataque cardíaco**?

Médicamente se le denomina **Infarto Agudo al Miocardio** (IAM). Sucede por la muerte del miocardio, el tejido muscular que bombea la sangre al corazón.

### ¿Cómo puedo **identificarlo**?

El **ataque cardíaco** es una de las principales causas de muerte en Chile, pero es posible prevenirlo. Revise las señales descritas en la siguiente infografía, para tratar a tiempo esta emergencia médica:



Dolor agudo, parecido a una carga muy pesada sobre el pecho.



Dificultades para respirar o sensación de ahogo.



Ansiedad angustiante y sudor frío.



Dolor extendido hacia la espalda y las extremidades.



Parálisis de uno o ambos brazos, del cuello o de la mandíbula.



Si una **arteria** se ve obstruida, se interrumpe el **flujo sanguíneo** hacia el corazón.

1

El miocardio **muere tras no recibir el oxígeno** transportado por la sangre.

2

El **corazón deja de funcionar**, generándose una **deficiencia sistémica** en cadena.

3

### Prioridad **GES** !

Esta emergencia médica cuenta con **prioridad GES** (Régimen de Garantías Explícitas en Salud), lo que significa atención inmediata, garantiza un electrocardiograma dentro de 30 minutos desde el inicio de la atención y acceso a la administración de un medicamento que ayude a regular su estado.